

# ИНСТРУКЦИЯ по ЗАПОЛНЕНИЮ БЛАНКА ПРЕДВАРИТЕЛЬНОЙ ЗАЯВКИ на СОРЕВНОВАНИЯ

## 1. СОХРАНЕНИЕ ПРЕДВАРИТЕЛЬНОЙ ЗАЯВКИ

- 1.1. Откройте файл «Бланк предварительной заявки».
- 1.2. Сохраните файл с названием по образцу «РЕГИОН\_ФАМИЛИЯ представителя».

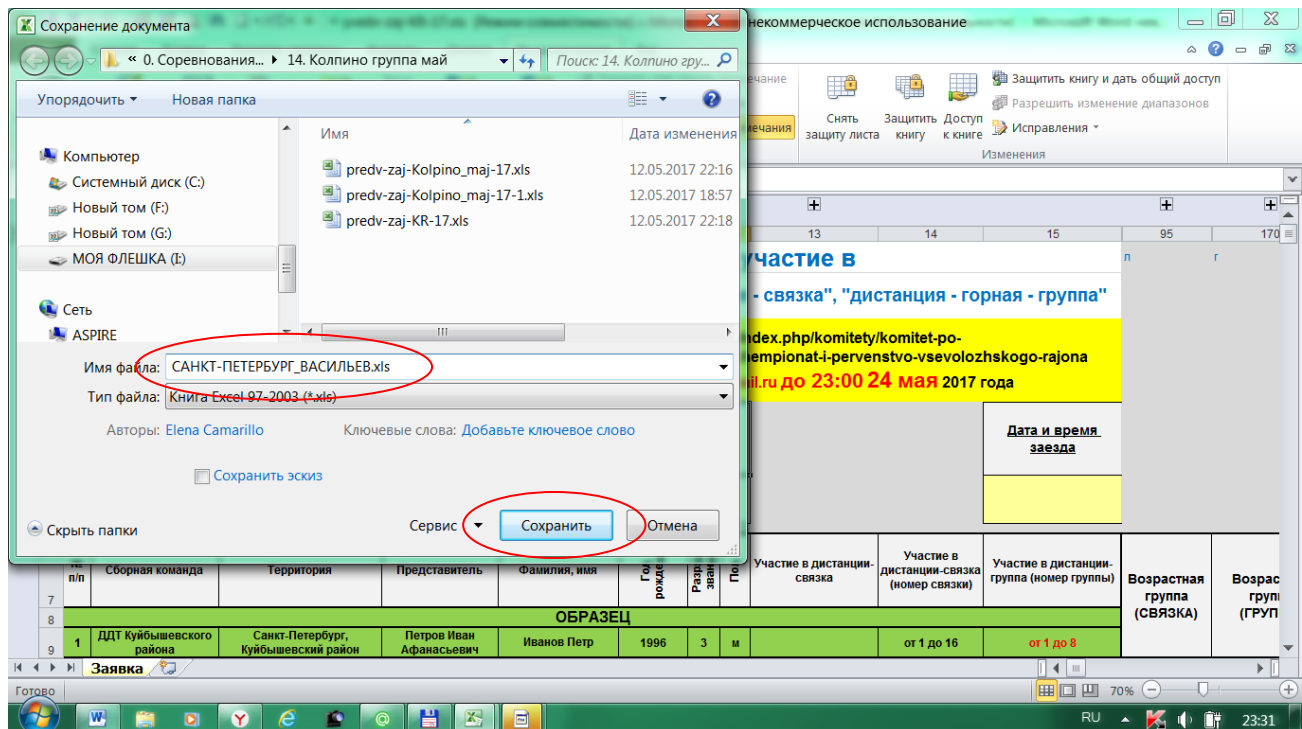
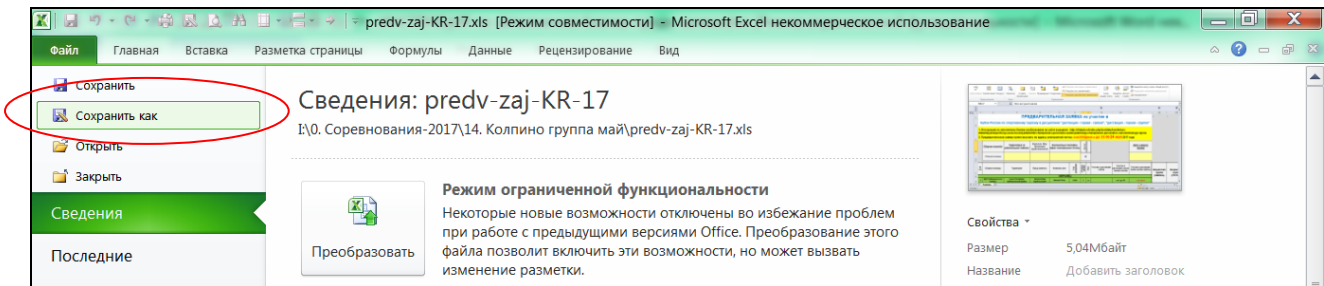

- 1.3. Напишите предполагаемое время заезда.

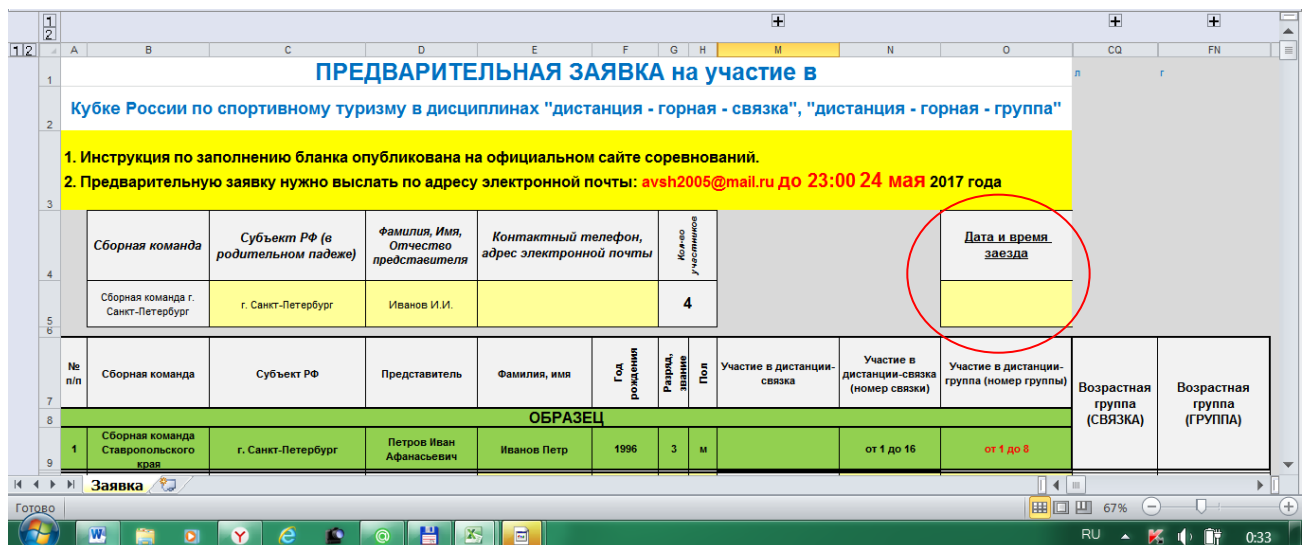

## 2. ОБЩИЕ СВЕДЕНИЯ о КОМАНДЕ и УЧАСТНИКАХ

2.1. Заполните ячейку «Субъект РФ», выбрав название региона из выпадающего списка.

Кубке России по спортивному туризму в дисциплинах "дистанция - горная - связка", "дистанция - горная - группа"												
1. Инструкция по заполнению бланка опубликована на официальном сайте соревнований. 2. Предварительную заявку нужно выслать по адресу электронной почты: <a href="mailto:avsh2005@mail.ru">avsh2005@mail.ru</a> до 23:00 24 мая 2017 года												
Сборная команда	Субъект РФ (в родительном падеже)	Фамилия, Имя, Отчество представителя	Контактный телефон, адрес электронной почты	Кол-во участников	Дата и время заезда							
Сборная команда				1								
№ п/п	Сборная команда	Территория	Представитель	Фамилия, имя	Год рождения	Разряд, звание	Пол	Участие в дистанции-связка	Участие в дистанции-связка (номер связки)	Участие в дистанции-группа (номер группы)	Возрастная группа (СВЯЗКА)	Возраст групп (ГРУП)
ОБРАЗЕЦ												
1	ДДТ Куйбышевского района	Санкт-Петербург, Куйбышевский район	Петров Иван Афанасьевич	Иванов Петр	1996	3	м		от 1 до 16	от 1 до 8		
1	Сборная команда Заявка			Коржавина Алиса	2002	бр	ж				не допущен - РАЗРЯД!!!	не допущен - РАЗРЯД!!!

2.2. Заполните ячейки «Фамилия, имя, отчество представителя» и «Контактный телефон, адрес электронной почты» **ПОЛНОСТЬЮ!**

ПРЕДВАРИТЕЛЬНАЯ ЗАЯВКА на участие в												
Кубке России по спортивному туризму в дисциплинах "дистанция - горная - связка", "дистанция - горная - группа"												
1. Инструкция по заполнению бланка опубликована на официальном сайте соревнований. 2. Предварительную заявку нужно выслать по адресу электронной почты: <a href="mailto:avsh2005@mail.ru">avsh2005@mail.ru</a> до 23:00 24 мая 2017 года												
Сборная команда	Субъект РФ (в родительном падеже)	Фамилия, Имя, Отчество представителя	Контактный телефон, адрес электронной почты	Кол-во участников	Дата и время заезда							
Сборная команда				1								
№ п/п	Сборная команда	Территория	Представитель	Фамилия, имя	Год рождения	Разряд, звание	Пол	Участие в дистанции-связка	Участие в дистанции-связка (номер связки)	Участие в дистанции-группа (номер группы)	Возрастная группа (СВЯЗКА)	Возраст групп (ГРУП)
ОБРАЗЕЦ												
1	ДДТ Куйбышевского района	Санкт-Петербург, Куйбышевский район	Петров Иван Афанасьевич	Иванов Петр	1996	3	м		от 1 до 16	от 1 до 8		
1	Сборная команда Заявка			Коржавина Алиса	2002	бр	ж				не допущен - РАЗРЯД!!!	не допущен - РАЗРЯД!!!

2.3. Заполните данные об участниках в столбцах (согласно образцу):

- «Фамилия, имя» (см. образец, имя пишете полностью),
- «Год рождения» (четырёхзначное число, см. образец),
- «Разряд, звание» (используйте выпадающий список),
- «Пол» (используйте выпадающий список).

Данные в столбцах В, С, D появятся автоматически.

Кубке России по спортивному туризму в дисциплинах "дистанция - горная - связка", "дистанция - горная - группа"												
1. Инструкция по заполнению бланка опубликована на официальном сайте соревнований. 2. Предварительную заявку нужно выслать по адресу электронной почты: <a href="mailto:avsh2005@mail.ru">avsh2005@mail.ru</a> до 23:00 24 мая 2017 года												
Сборная команда	Субъект РФ (в родительном падеже)	Фамилия, Имя, Отчество представителя	Контактный телефон, адрес электронной почты	Кол-во участников	Дата и время заезда							
Сборная команда г. Санкт-Петербург	г. Санкт-Петербург	Иванов И.И.		1								
№ п/п	Сборная команда	Субъект РФ	Представитель	Фамилия, имя	Год рождения	Разряд, звание	Пол	Участие в дистанции-связка	Участие в дистанции-связка (номер связки)	Участие в дистанции-группа (номер группы)	Возрастная группа (СВЯЗКА)	Возраст групп (ГРУП)
ОБРАЗЕЦ												
1	Сборная команда Ставропольского края	г. Санкт-Петербург	Петров Иван Афанасьевич	Иванов Петр	1996	3	м		от 1 до 16	от 1 до 8		
1	Сборная команда г. Санкт-Петербург	г. Санкт-Петербург		Коржавина Алиса	2002	бр	ж				не допущен - РАЗРЯД!!!	не допущен - РАЗРЯД!!!
2												
3												

2.4. При несоответствии возраста или разряда классу дистанции в столбцах «Возрастная группа (СВЯЗКА)» или «Возрастная группа (ГРУППА)» появится предупреждение: «не допущен – ВОЗРАСТ!!!» или «не допущен – РАЗРЯД!!!».

№ п/п	Сборная команда	Субъект РФ	Представитель	Фамилия, имя	Год рождения	Разряд, звание	Пол	Участие в дистанции-связка	Участие в дистанции-связка (номер связи)	Участие в дистанции-группа (номер группы)	Возрастная группа (СВЯЗКА)	Возрастная группа (ГРУППА)
<b>ОБРАЗЕЦ</b>												
1	Сборная команда Ставропольского края	г. Санкт-Петербург	Петров Иван Афанасьевич	Иванов Петр	1996	3	м		от 1 до 16	от 1 до 8		
11	Сборная команда г. Санкт-Петербург	г. Санкт-Петербург	Иванов И.И.	Коржавина Алиса	2009	1	ж					не допущен - ВОЗРАСТ!!!
2												
3												

№ п/п	Сборная команда	Субъект РФ	Представитель	Фамилия, имя	Год рождения	Разряд, звание	Пол	Участие в дистанции-связка	Участие в дистанции-связка (номер связи)	Участие в дистанции-группа (номер группы)	Возрастная группа (СВЯЗКА)	Возрастная группа (ГРУППА)
<b>ОБРАЗЕЦ</b>												
1	Сборная команда Ставропольского края	г. Санкт-Петербург	Петров Иван Афанасьевич	Иванов Петр	1996	3	м		от 1 до 16	от 1 до 8		
11	Сборная команда г. Санкт-Петербург	г. Санкт-Петербург	Иванов И.И.	Коржавина Алиса	2000	3	ж				не допущен - РАЗРЯД!!!	не допущен - РАЗРЯД!!!
2												
3												

2.5. Если в Вашей заявке будет превышен лимит мужчин или женщин, то на следующей строке под таблицей с участниками появится предупреждение «Мужчин не может быть больше 16!» или «Женщин не может быть больше 16!».

The screenshot shows the Microsoft Excel interface with the following data visible in the spreadsheet:

№	Имя	Год рождения	Пол
29			ж
30			ж
31			ж
32			ж

Below the table, a red oval highlights the warning message: «Женщин не может быть более 16!».

### 3. УЧАСТИЕ В СОРЕВНОВАНИЯХ

3.1. Распределите участников по связкам, поставив спортсменам одной связки в столбце «Участие в дистанции-связка (номер связки)» одинаковый номер (от 1 до 16). Проверьте получившиеся связки по столбцам «Возрастная группа (СВЯЗКА)» и «Участие в дистанции-связка». Если всё правильно, то:

- в столбце «Возрастная группа (СВЯЗКА)» появится возрастная группа, в которой данная связка выступает (МЖ),
- в столбце «Участие в дистанции-связка» появится буква «м» или буква «ж» - мужская или женская связка.

В противном случае в данных столбцах появятся предупреждения об ошибке.

predv-zaj-KR-17.xls [Режим совместимости] - Microsoft Excel некоммерческое использование

Формула: =ЕСЛИ(ИЛИ(FM12=\$E\$43;FM12=\$E\$44);FM12;FL12)

№ п/п	Сборная команда	Субъект РФ	Представитель	Фамилия, имя	Год рождения	Разряд, звание	Пол	Участие в дистанции-связка	Участие в дистанции-связка (номер связки)	Участие в дистанции-группа (номер группы)	Возрастная группа (СВЯЗКА)	Возрастная группа (ГРУППА)
ОБРАЗЕЦ												
1	Сборная команда Ставропольского края	г. Санкт-Петербург	Петров Иван Афанасьевич	Иванов Петр	1996	3	м		от 1 до 16	от 1 до 8		
11	Сборная команда г. Санкт-Петербург	г. Санкт-Петербург	Иванов И.И.	Коржавина Алиса	2000	1	ж	ж	1		МЖ	
12	Сборная команда г. Санкт-Петербург	г. Санкт-Петербург	Иванов И.И.	Коржавина Алиса	2000	1	ж	ж	1		МЖ	
13	Сборная команда г. Санкт-Петербург	г. Санкт-Петербург	Иванов И.И.	Коржавина Алиса	2000	1	ж					
14	Сборная команда г. Санкт-Петербург	г. Санкт-Петербург	Иванов И.И.	Коржавина Алиса	2000	1	ж					
15							ж					
16							ж					

predv-zaj-KR-17.xls [Режим совместимости] - Microsoft Excel некоммерческое использование

Формула: =ЕСЛИ(N11=0;" ";ЕСЛИ(N11=1;\$AR\$43;ЕСЛИ(N11=2;\$AS\$43;ЕСЛИ(N11=3;\$AT\$43;ЕСЛИ(N11=4;\$AU\$43;ЕСЛИ(N11=5;\$AV\$43;ЕСЛИ(N11=

№ п/п	Сборная команда	Субъект РФ	Представитель	Фамилия, имя	Год рождения	Разряд, звание	Пол	Участие в дистанции-связка	Участие в дистанции-связка (номер связки)	Участие в дистанции-группа (номер группы)	Возрастная группа (СВЯЗКА)	Возрастная группа (ГРУППА)
ОБРАЗЕЦ												
1	Сборная команда Ставропольского края	г. Санкт-Петербург	Петров Иван Афанасьевич	Иванов Петр	1996	3	м		от 1 до 16	от 1 до 8		
11	Сборная команда г. Санкт-Петербург	г. Санкт-Петербург	Иванов И.И.	Коржавина Алиса	2000	1	ж	смешанные связки участия в соревнованиях не принимаются	1		связка не допущена	
12	Сборная команда г. Санкт-Петербург	г. Санкт-Петербург	Иванов И.И.	Коржавина Алиса	2000	1	ж	смешанные связки участия в соревнованиях не принимаются	1		связка не допущена	
13	Сборная команда г. Санкт-Петербург	г. Санкт-Петербург	Иванов И.И.	Коржавина Алиса	2000	1	ж					
14	Сборная команда г. Санкт-Петербург	г. Санкт-Петербург	Иванов И.И.	Коржавина Алиса	2000	1	ж					
15							ж					
16							ж					

**3.2.** Распределите участников по группам, поставив спортсменам одной группы в столбце «Участие в дистанции-группа (номер группы)» одинаковый номер (от 1 до 8). Проверьте получившиеся группы по столбцу «Возрастная группа (ГРУППА)». Если всё правильно, то в столбце «Возрастная группа (ГРУППА)» появится возрастная группа, в которой данная связка выступает (МЖ).

В противном случае в данном столбце появится предупреждение об ошибке.

№ п/п	Сборная команда	Субъект РФ	Представитель	Фамилия, имя	Год рождения	Разряд, звание	Пол	Участие в дистанции-связка	Участие в дистанции-связка (номер связки)	Участие в дистанции-группа (номер группы)	Возрастная группа (СВЯЗКА)	Возрастная группа (ГРУППА)
<b>ОБРАЗЕЦ</b>												
1	Сборная команда Ставропольского края	г. Санкт-Петербург	Петров Иван Афанасьевич	Иванов Петр	1996	3	м		от 1 до 16	от 1 до 8		
11	Сборная команда г. Санкт-Петербург	г. Санкт-Петербург	Иванов И.И.	Коржавина Алиса	2000	1	ж			8		МЖ
12	Сборная команда г. Санкт-Петербург	г. Санкт-Петербург	Иванов И.И.	Коржавина Алиса	2000	1	ж			8		МЖ
13	Сборная команда г. Санкт-Петербург	г. Санкт-Петербург	Иванов И.И.	Коржавина Алиса	2000	1	ж			8		МЖ
14	Сборная команда г. Санкт-Петербург	г. Санкт-Петербург	Иванов И.И.	Коржавина Алиса	2000	1	ж			8		МЖ
15							ж					
16							ж					

№ п/п	Сборная команда	Субъект РФ	Представитель	Фамилия, имя	Год рождения	Разряд, звание	Пол	Участие в дистанции-связка	Участие в дистанции-связка (номер связки)	Участие в дистанции-группа (номер группы)	Возрастная группа (СВЯЗКА)	Возрастная группа (ГРУППА)
<b>ОБРАЗЕЦ</b>												
1	Сборная команда Ставропольского края	г. Санкт-Петербург	Петров Иван Афанасьевич	Иванов Петр	1996	3	м		от 1 до 16	от 1 до 8		
11	Сборная команда г. Санкт-Петербург	г. Санкт-Петербург	Иванов И.И.	Коржавина Алиса	2000	1	ж			8		состав группы НЕ может быть смешанным
12	Сборная команда г. Санкт-Петербург	г. Санкт-Петербург	Иванов И.И.	Коржавина Алиса	2000	1	ж			8		состав группы НЕ может быть смешанным
13	Сборная команда г. Санкт-Петербург	г. Санкт-Петербург	Иванов И.И.	Коржавина Алиса	2000	1	м			8		состав группы НЕ может быть смешанным
14	Сборная команда г. Санкт-Петербург	г. Санкт-Петербург	Иванов И.И.	Коржавина Алиса	2000	1	ж			8		состав группы НЕ может быть смешанным
15							ж					
16							ж					

Отправить заполненную заявку по электронному адресу [avsh2005@mail.ru](mailto:avsh2005@mail.ru) до 23:00 24 мая 2017 года.

**ЖДЁМ ВАС на СОРЕВНОВАНИЯХ!**

**С УВАЖЕНИЕМ, ОРГКОМИТЕТ!**